OCEA(n)RT ΕΝΟΤΗΤΑ 3

ΜΑΘΗΜΑ 1

Co-funded by
the European Union

OCEA(n)RT

Διεθνείς πρακτικές για τη νεολαία και πρωτοβουλίες για τη νεολαία: Τι διευκολύνει και τι εμποδίζει την περιβαλλοντική ευαισθητοποίηση των νέων;

Co-funded by the European Union

OCEA(n)RT

«Οι νέοι πρέπει να βρίσκονται στην πρώτη γραμμή της παγκόσμιας αλλαγής και της καινοτομίας.»

Kofi Annan, Διπλωμάτης της Γκάνας

Co-funded by the European Union

kmop TILLIT CITIZENS IN POWER ARTIT inter arts ALL FOR BLUE REFRAME ETHICS INNOVATION GOVERNANCE

Στόχοι του μαθήματος

Να γίνει ενημέρωση για

- το πώς κινητοποιήθηκε η νεολαία για την προώθηση της περιβαλλοντικής ευαισθητοποίησης
- τα διάφορα εμπόδια που μπορεί να παρεμποδίζουν τις δράσεις.

Co-funded by the European Union

#NATURENOW

Link to video

Co-funded by
the European Union

#GRETA THUNBERG

- Σουηδή ακτιβίστρια για το περιβάλλον
- Σχολική Απεργία για το Κλίμα– Παρασκευές για το μέλλον
- Social media ακτιβισμός
- UN Climate Action Summit
- UN Climate Change Conference (COP25)
- Διαμαρτυρίες και ομιλίες στην Ευρώπη

Co-funded by the European Union

YOUNGO | Η επίσημη ομάδα παιδιών και νέων των Ηνωμένων Εθνών για την Κλιματική Αλλαγή (UNFCCC)

Οι νέοι σε όλο τον κόσμο συμμετέχουν ενεργά στην προσπάθεια αναστροφής της κλιματικής κρίσης, ηγούνται και συμμετέχουν σε πλήθος πρωτοβουλιών σε τοπικό, εθνικό, περιφερειακό και διεθνές επίπεδο για τη δημιουργία ενός μέλλοντος φιλικού προς το κλίμα για όλους μας. Το YOUNGO αποτελείται από πολλές οργανώσεις, ομάδες, αντιπροσωπείες και άτομα που καθοδηγούνται από τη νεολαία και εργάζονται σε τομείς που σχετίζονται με την κλιματική αλλαγή. Η ισχυρή δέσμευσή τους να κάνουν τον κόσμο ένα δίκαιο και φιλικό προς το κλίμα μέρος τους έχει παρακινήσει να συμμετέχουν στις διεθνείς διαπραγματεύσεις για το κλίμα στο πλαίσιο της UNFCCC για να διασφαλίσουν ότι πραγματικά κανείς δεν θα μείνει πίσω.

Co-funded by the European Union

OCEA(n)RT

Connect4climate | Πρωτοβουλίες

- Film4Climate
- Fashion4Climate
- Music4Climate
- Sport4Climate
- Youth4Climate

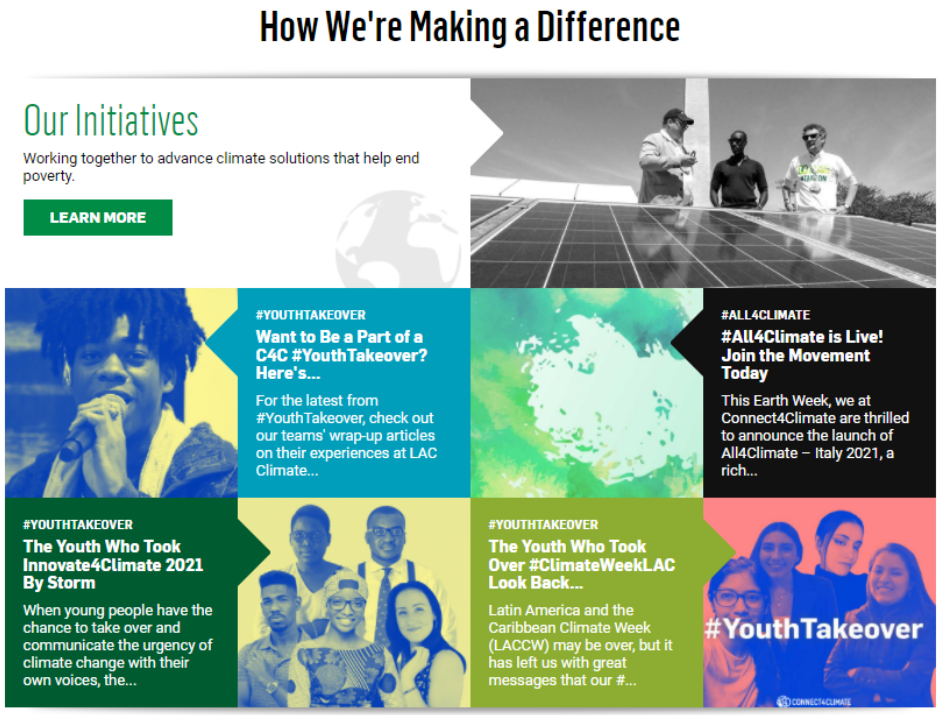

Co-funded by the European Union

OCEA(n)RT

UNICEF | Στοχεύει να:

- Ενδυναμώσει της φωνής των νέων για την κλιματική αλλαγή
- Αυξήσει της συμμετοχής των νέων σε πρωτοβουλίες για την κλιματική αλλαγή

Φωνές των νέων

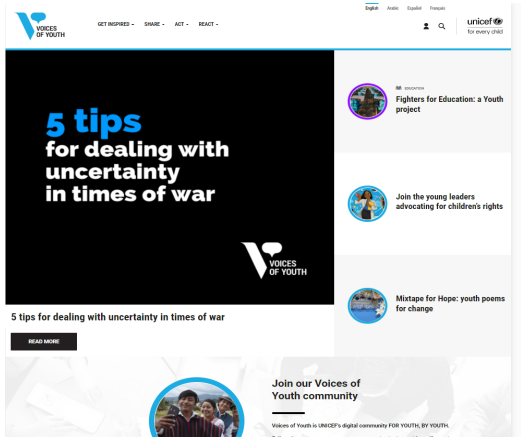

Οι περιπέτειες του Brother Earth

Co-funded by the European Union

OCEA(n)RT

Climate generation | YEA! Campaigns

Youth Environmental Activists είναι ένα δίκτυο μαθητών λυκείου που αναλαμβάνουν δράση για μια δίκαιη μετάβαση σε ένα ανθεκτικό κλιματικό μέλλον για όλους.

YEA! Campaigns είναι ένα εντατικό πρόγραμμα καθοδήγησης για νέους ηλικίας 13-18 ετών που θέλουν να κερδίσουν την αλλαγή για την περιβαλλοντική δικαιοσύνη στην πόλη, την κωμόπολη ή τη σχολική τους περιφέρεια. Καλούν τους νέους να υποβάλουν αίτηση για να γίνουν μέντορες στην κλιματική δικαιοσύνη και να θεραπεύσουν τις οργανωτικές δεξιότητες για να ηγηθούν της δράσης για το κλίμα. Να χτίσουν τη δύναμη της κοινότητας με τοπικούς εταίρους για να στοχεύσουν σε αποτελεσματικές τοπικές λύσεις για το κλίμα και συστημική αλλαγή. Να μάθουν και εξασκηθούν στην οργάνωση και την εμπλοκή των πολιτών, ηγούμενοι της δικής τους εκστρατείας που έχει τις ρίζες της στην περιβαλλοντική δικαιοσύνη, για να αλλάξουν τη δημόσια βούληση και τις αποφάσεις των φορέων χάραξης πολιτικής.

Co-funded by the European Union

KMOP TILLIT CITIZENS IN POWER ARTIT inter arts ALL FOR BLUE REFRAME ETHICS INNOVATION GOVERNANCE

OCEA(n)RT

EARTH GUARDIANS

Εκπαίδευση και ενδυνάμωση των νέων ώστε να γίνουν αποτελεσματικοί ηγέτες της περιβαλλοντικής και κλιματικής δικαιοσύνης.

Our Youth Council

The Earth Guardians Youth Council works alongside staff as part of the decision making body to help guide EG projects and programs. We work to amplify the impact, connectivity and clarity of EG's branding, initiatives, projects, partner campaigns and curriculum. We are ensuring the representation of the youth voice in the realization of the greater Earth Guardian mission to build a healthy, just, and sustainable world.

BOOKING

Co-funded by the European Union

KMOP TILLIT CITIZENS IN POWER ARTIT inter arts ALL FOR BLUE REFRAME ETHICS INNOVATION GOVERNANCE

OCEA(n)RT

ΤΙ ΕΜΠΟΔΙΖΕΙ ΤΗΝ ΠΕΡΙΒΑΛΛΟΝΤΙΚΗ ΕΥΑΙΣΘΗΤΟΠΟΙΗΣΗ ΤΩΝ ΝΕΩΝ

- Οι νέοι πολλές φορές γίνονται αντιληπτοί ως παθητικά θύματα.
- Έλλειψη κατανόησης της υπερκατανάλωσης, της εκμετάλλευσης των πόρων, της διεύρυνσης των ανισοτήτων και της επιδείνωσης των επιπτώσεων της κλιματικής αλλαγής.
- Έλλειψη περιβαλλοντικής εκπαίδευσης και ενεργού συμμετοχής.
- Οι θεσμοί δεν είναι τόσο κοντά και προσβάσιμοι για τους νέους από ευάλωτες ομάδες, οι οποίοι ήδη επωμίζονται το κύριο βάρος της κλιματικής αλλαγής.
- Έλλειψη bottom- up διαδικασιών λήψης αποφάσεων και αποδυναμωμένες συμμετοχικές προσεγγίσεις

Co-funded by the European Union

OCEA(n)RT

ΑΝΑΦΟΡΕΣ

Chan, S., Singh, S., Chang, K., Tailor, P., Joshi, M., Mohan, M., Amponsem, J. (2021). Young People and Drivers and Barriers to Climate Adaptation Action. Report. Global Center on Adaptation (GCA)/Centre for Environment Education (CEE)/Kai Analytics/Foundation for Environmental Education (FEE), Rotterdam/Ahmedabad/Vancouver/Copenhagen.

Climate Generation. Youth Environmental Activists. Retrieved 23.03.2022, from https://www.climategen.org/our-core-programs/youth-environmental-activists/.

Connect4Climate. Initiatives. Retrieved 23.03.2022, from https://www.connect4climate.org/.

Earth Guardians. Programs. Retrieved 23.03.2022, from https://www.earthguardians.org/see-the-impact-2.

SDG Knowledge hub. Unicef highlights young climate heroes as winner of climate comic contest launches full length comic book. Retrieved 23.03.2022, from https://sdg.iisd.org/commentary/generation-2030/unicef-highlights-young-climate-heroes-as-winner-of-climate-comic-contest-launches-full-length-comic-book/.

Unicef. Voices of youth. Retrieved 23.02.2022, from https://www.voicesofyouth.org/.

YOUNGO. Working Groups. Retrieved 23.03.2022, from https://youngoclimate.org/working-groups/

Co-funded by the European Union

Ευχαριστώ!

www.oceanrtproject.eu

Co-funded by
the European Union

OCEA(n)RT