Co-funded by
the European Union

OCEA(n)RT

Η Δύναμη των Εικαστικών Τεχνών & Εργαλείων

Co-funded by the European Union

ΠΕΡΙΓΡΑΦΗ ΤΟΥ ΜΑΘΗΜΑΤΟΣ

- Στόχος είναι να δοθεί στους συμμετέχοντες η ευκαιρία να εκφράσουν τα συναισθήματα, τις ανησυχίες και τους φόβους τους σχετικά με το περιβάλλον και την κλιματική αλλαγή χρησιμοποιώντας παραδοσιακά εργαλεία και υλικά τέχνης.
- “Η τέχνη έγκειται στους ανθρώπους που συμμετέχουν σε αυτήν, στις δράσεις που αναλαμβάνουν και στην αλλαγή που δημιουργούν.’’.

Co-funded by the European Union

OCEA(n)RT

ΜΑΘΗΣΙΑΚΑ ΑΠΟΤΕΛΕΣΜΑΤΑ

💥Εξάσκηση σε εργαλεία εικαστικής τέχνης (websites, applications)

💥 Ενημερωθείτε για τις περιβαλλοντικές ανησυχίες (κλιματική αλλαγή, ρύπανση των υδάτων, επιπτώσεις στη θαλάσσια ζωή, διαχείριση αποβλήτων).

Co-funded by the European Union

OCEA(n)RT

ΜΑΘΗΣΙΑΚΕΣ ΔΡΑΣΤΗΡΙΟΤΗΤΕΣ

🧑🏼‍🎨 Ζωγραφική με τη χρήση παραδοσιακών εργαλείων και υλικών τέχνης (20 λεπτά)

💬 Συζήτηση σχετικά με τα συναισθήματα που ένιωσε ο συμμετέχων κατά τη διάρκεια της εργασίας και το μήνυμα που ήθελε να περάσει μέσα από το έργο του (10 λεπτά)

Co-funded by the European Union

OCEA(n)RT

ΓΕΝΙΚΟΙ ΔΕΙΚΤΕΣ

◎**Ομάδα στόχος:** Κυρίως νέοι (ηλικίας 9+)

◎**Διάρκεια μαθήματος:** 30 λεπτά

◎**Αριθμός συμμετεχόντων:** 5-10 μαθητές

◎**Υλικό:** Εργαλεία τέχνης όπως (χαρτί Α4, μαρκαδόροι, μολύβια, markers κλπ)

Co-funded by the European Union

OCEA(n)RT

ΚΑΛΕΣ ΠΡΑΚΤΙΚΕΣ

- Εκπαίδευση για τη ρύπανση των ωκεανών και τα περιβαλλοντικά ζητήματα
- Επαφή με παραδοσιακά εργαλεία τέχνης και ανταλλαγή περιβαλλοντικών ανησυχιών
- Παρουσίαση νέων εικαστικών εργαλείων
- Συνεργασία και ανταλλαγή διαφορετικών περιβαλλοντικών ιδεών
- Ανταλλαγή ιδεών, απόψεων και συναισθημάτων με τους άλλους συμμετέχοντες

Co-funded by the European Union

ΠΡΟΤΕΙΝΟΜΕΝΕΣ ΙΔΕΕΣ ΓΙΑ ΤΟ ΜΑΘΗΜΑ

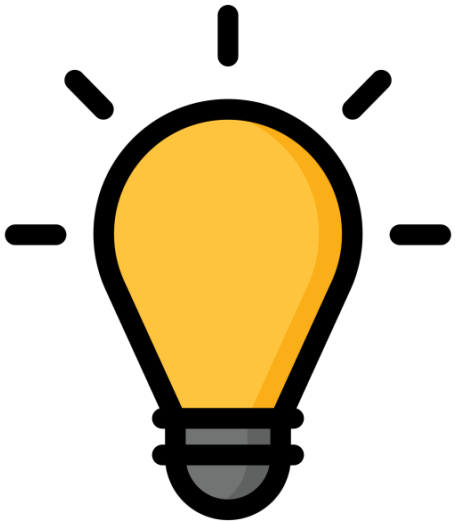

Co-funded by the European Union

8 ΙΟΥΝΙΟΥ ΠΑΓΚΟΣΜΙΑ ΗΜΕΡΑ ΩΚΕΑΝΩΝ

🌍 Η Παγκόσμια Ημέρα Ωκεανών ενώνει και συσπειρώνει τον κόσμο για την προστασία και την αποκατάσταση του γαλάζιου πλανήτη μας!

📌***Μπορείτε να χρησιμοποιήσετε αυτή την ημερομηνία για το μάθημα ώστε να ευαισθητοποιήσετε τους νέους.***

Co-funded by the European Union

ΓΕΓΟΝΟΤΑ ΓΙΑ ΤΗ ΡΥΠΑΝΣΗ ΤΩΝ ΩΚΕΑΝΩΝ

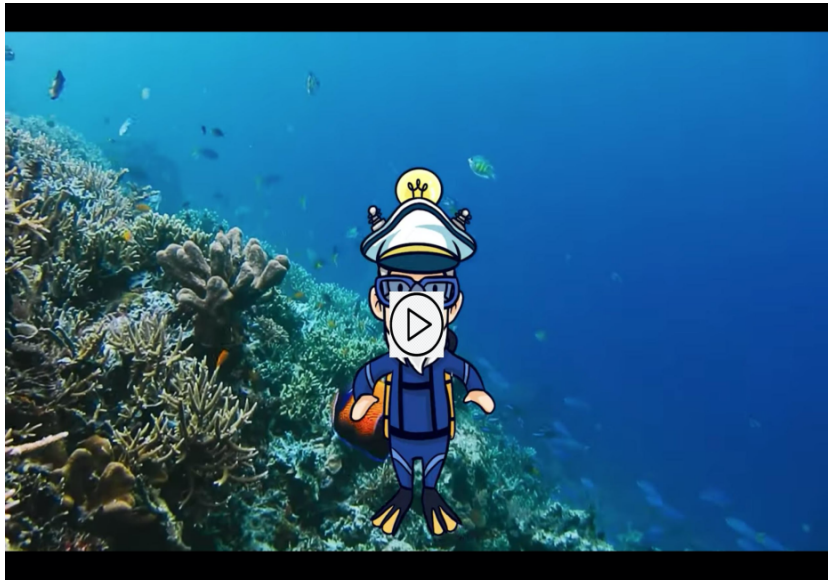

Source: https://youtu.be/7o7DinDdY54

📌 ***Αύξηση της ευαισθητοποίησης σχετικά με ορισμένα βασικά στοιχεία της ρύπανσης των ωκεανών***

Co-funded by the European Union

ΠΙΝΑΚΕΣ ΖΩΓΡΑΦΙΚΗΣ ΤΗΣ ΚΛΙΜΑΤΙΚΗΣ ΑΛΛΑΓΗΣ

Charlotte Sullivan, 13, England

"Η σιλουέτα μιας φιγούρας στον πίνακά μου αντιπροσωπεύει την αδρανή κυριαρχία των κυβερνήσεων και των παγκόσμιων επιχειρήσεων στον κόσμο", λέει. "Η ευχή μου είναι όλοι να φροντίζουν το περιβάλλον.

Φωτογραφία: UNEP

📌 ***Παρουσιάστε μερικούς πίνακες ζωγραφικής άλλων νέων από όλο τον κόσμο σχετικά με την κλιματική αλλαγή***

Co-funded by the European Union

ΠΙΝΑΚΕΣ ΖΩΓΡΑΦΙΚΗΣ ΤΗΣ ΚΛΙΜΑΤΙΚΗΣ ΑΛΛΑΓΗΣ

Andrew Bartolo, 15, Malta.

‘Ζωγράφισα μια σκηνή που, αν και ελαφρώς ακραία, δίνει μια εικόνα ενός πιθανού μέλλοντος, όπου τα ζώα χάνουν τα σπίτια τους και αναγκάζονται να μεταναστεύσουν σε άγνωστες περιοχές. Ενώ οι άνθρωποι είναι σε θέση να εκφράσουν ελεύθερα την αγωνία τους για τις δραματικές αλλαγές στο κλίμα, θεωρώ ότι αυτός ο πίνακας δίνει φωνή στις σιωπηλές διαμαρτυρίες όλων των πλασμάτων ενάντια στις ραγδαίες αλλαγές που συντελούνται''.

Φωτογραφία: UNEP

Co-funded by the European Union

ΠΙΝΑΚΕΣ ΖΩΓΡΑΦΙΚΗΣ ΤΗΣ ΚΛΙΜΑΤΙΚΗΣ ΑΛΛΑΓΗΣ

Guzel Ramilevna, 13, Russia.

'Στην εικόνα μου ο πιγκουίνος χάνει τα μέλη της οικογένειάς του καθώς ο πάγος έσπασε ξαφνικά. Φωνάζουν ο ένας στον άλλο, αλλά έχουν απομακρυνθεί τόσο πολύ που οι φωνές τους δεν ακούγονται. Τα μέρη που θεωρούνται κατάλληλα για να ζήσουν τα πολικά ζώα χάνουν τώρα τους κατοίκους τους. Όλοι οι άνθρωποι εδώ στη Ρωσία ονειρεύονται να αποκτήσουν μεγάλα πολυτελή αυτοκίνητα, αλλά σκεφτείτε αυτά τα ζωάκια και θα ξέρετε τι να κάνετε'

Φωτογραφία: UNEP

Co-funded by the European Union

ΠΙΝΑΚΕΣ ΖΩΓΡΑΦΙΚΗΣ ΤΗΣ ΚΛΙΜΑΤΙΚΗΣ ΑΛΛΑΓΗΣ

Gloria Ip Tung, 14, China.

‘Οι κυβερνήσεις είναι ήρωες! Μηδενίστε τα αέρια του θερμοκηπίου. Δείξτε στους πολίτες το δρόμο, Ας δημιουργήσουμε μια καλύτερη μέρα! Ποτέ δεν θα είναι πολύ αργά για να ελευθερώσουμε τον πλανήτη μας’

Φωτογραφία: UNEP

Co-funded by the European Union

ΔΡΑΣΤΗΡΙΟΤΗΤΑ - **AGAMOGRAPH**

🗺️ ***Τι είναι το Agamograph?***

🖌️ Μια σειρά εικόνων που αλλάζουν σε διαφορετικές γωνίες.

🖌️ Πήρε το όνομά του από τον Ισραηλινό γλύπτη Yaacov Agam, ο οποίος είναι γνωστός για την οπτική και κινητική του τέχνη.

📌 ***Παρουσιάστε μια νέα τεχνική ζωγραφικής με παραδοσιακά εργαλεία τέχνης***

Co-funded by the European Union

ΔΡΑΣΤΗΡΙΟΤΗΤΑ - **AGAMOGRAPH**

🔍**Πώς να γίνει χρήση του Agamograph?**

- 🍄 Έχουμε ενώσει δύο εικόνες.
- 🍄 Χρωματίστε κάθε εικόνα - φροντίζοντας να ταιριάζουν τα χρώματα έτσι ώστε να η εικόνα να ταιριάζει
- 🍄 Είναι πλήρης όταν διπλωθεί σωστά (σαν βεντάλια).
- 🍄 Κρεμάστε το agamograph και όταν περπατάτε από τη μια πλευρά στην άλλη, θα δείτε τη δημιουργία να αλλάζει από τη μια εικόνα στην άλλη!

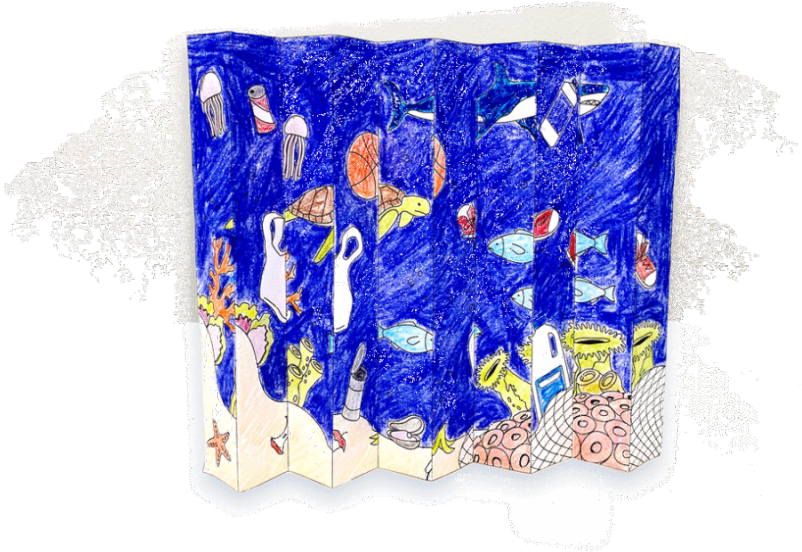

Co-funded by the European Union

ΔΡΑΣΤΗΡΙΟΤΗΤΑ - **AGAMOGRAPH**

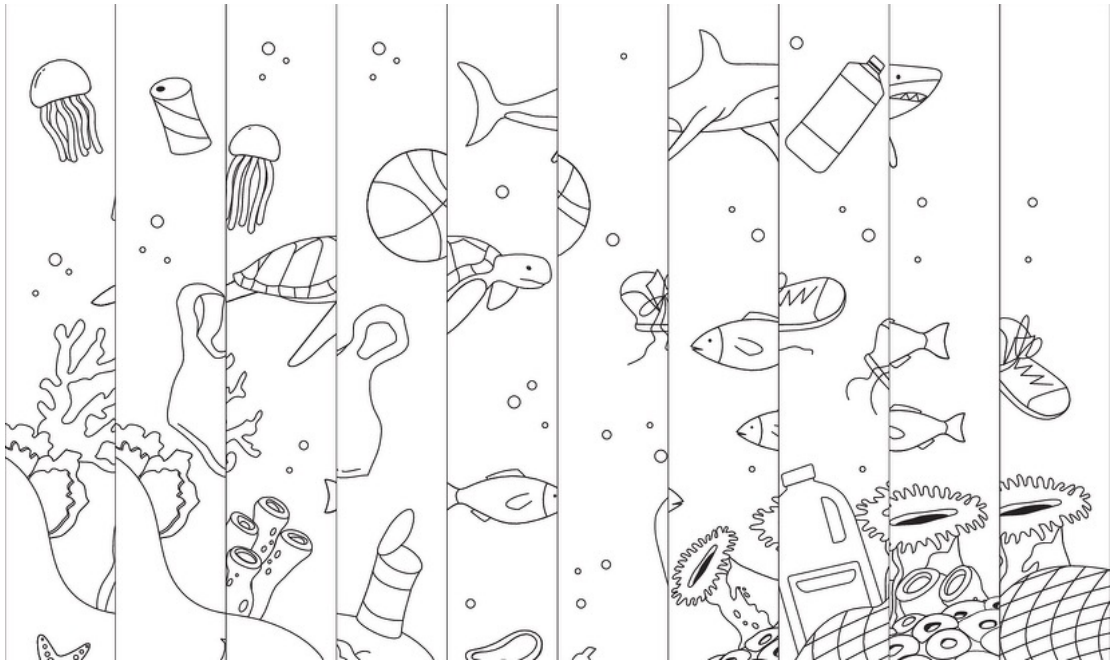

Αισθανθείτε ελεύθερα να ζωγραφήσετε με όποιον τρόπο επιθυμείτε

- ή απλά να δημιουργήσετε έναν πίνακα οποιασδήποτε περιβαλλοντικής αλλαγής που έχετε παρατηρήσει μόνοι σας

Co-funded by the European Union

ΣΥΖΗΤΗΣΗ

1. *Χωριστείτε σε ομάδες των δύο*
2. *Μοιραστείτε με τον συνεργάτη σας πώς αισθανθήκατε κατά τη διαδικασία της ζωγραφικής και ποιο μήνυμα θέλατε να περάσετε.*
3. *Παρουσιάστε τα συναισθήματα και την ιδέα του συνεργάτη σας με λίγα λόγια*

📌 ***Συντονίστε μαζί με μια ομάδα ανοιχτή συζήτηση***

Co-funded by the European Union

ΕΡΓΑΛΕΙΑ ΕΙΚΑΣΤΙΚΗΣ ΤΈΧΝΗΣ

1. **ΙΣΤΟΣΕΛΙΔΕΣ**

📌 *Προτείνετε εργαλεία τέχνης για πρακτική εξάσκηση*

Co-funded by the European Union

ΕΡΓΑΛΕΙΑ ΕΙΚΑΣΤΙΚΗΣ ΤΕΧΝΗΣ

2. ΕΦΑΡΜΟΓΕΣ

Co-funded by the European Union

OCEA(n)RT

Σας ευχαριστούμε για τη συμμετοχή σας και το μοίρασμα της τέχνης σας μαζί μας!

📌 *Μπορείτε να ολοκληρώσετε το μάθημα επισημαίνοντας ότι η τέχνη μπορεί να ενθαρρύνει τη δράση για το κλίμα.*

Co-funded by the European Union

KMOP TILLIT CITIZENS IN POWER ARTIT inter arts ALL FOR BLUE REFRAME ETHICS INNOVATION GOVERNANCE

Ευχαριστώ!

www.oceanrtproject.eu

Co-funded by
the European Union

OCEA(n)RT