Co-funded by
the European Union

OCEA(n)RT

ΕΝΟΤΗΤΑ 1

ΜΑΘΗΜΑ 1

Co-funded by the European Union

Πλαίσιο πολιτικής - Διεθνείς και Ευρωπαϊκοί φορείς (UN, EU, COE, OECD, NGOs) και πρωτοβουλίες (COP) – COVID 19

Co-funded by the European Union

ΣΤΟΧΟΙ | ΠΡΟΣΤΑΣΙΑ ΤΩΝ ΩΚΕΑΝΩΝ ΚΑΙ ΔΙΑΤΗΡΗΣΗ ΤΗΣ ΘΑΛΑΣΣΙΑΣ ΖΩΗΣ

Εξοικείωση με:

- ❑ Διεθνής πολιτική και νομικό πλαίσιο
- ❑ Ευρωπαϊκή πολιτική και νομικό πλαίσιο
- ❑ Πρωτοβουλίες που λήφθηκαν

Co-funded by the European Union

OCEA(n)RT

ΑΣ ΞΕΚΙΝΗΣΟΥΜΕ !

Co-funded by the European Union

ΩΚΕΑΝΌΣ ΕΙΝΑΙ…

μια μεγάλη υδάτινη έκταση μεταξύ των ηπείρων. Οι ωκεανοί είναι πολύ μεγάλοι και ενώνουν μικρότερες θάλασσες μεταξύ τους. Οι ωκεανοί (ή θαλάσσια βιοτόπια) καλύπτουν το 72% της Γης.

Co-funded by the European Union

OCEA(n)RT

ΟΙ ΕΠΤΑ ΘΑΛΑΣΣΕΣ:

- Αρκτικός Ωκεανός
- Βόρειος Ατλαντικός Ωκεανός
- Νότιος Ατλαντικός Ωκεανός
- Ινδικός Ωκεανός
- Βόρειος Ειρηνικός Ωκεανός
- Νότιος Ειρηνικός Ωκεανός
- Νότιος (ή Ανταρκτικός) Ωκεανός

Co-funded by the European Union

OCEA(n)RT

ΔΙΕΘΝΗ ΔΙΑΚΥΒΕΡΝΗΣΗ ΤΩΝ ΩΚΕΑΝΩΝ

Η Διεθνής Διακυβέρνηση των ωκεανών αφορά την από κοινού διαχείριση των παγκόσμιων ωκεανών και των πόρων τους, ώστε να είναι υγιείς και παραγωγικοί, προς όφελος των σημερινών και των μελλοντικών γενεών.

Χρονοδιάγραμμα

- 1984: Σύμβαση του ΟΗΕ για το Δίκαιο της Θάλασσας (έναρξη ισχύος 1994)
- 2007 – 2009 -2012: Ευρωπαϊκή Ενσωμάτωση Θαλάσσιας Πολιτικής, Γαλάζιας Ανάπτυξης, Κοινής Αλιευτικής Πολιτικής
- 2014: Στρατηγική της ΕΕ για τη θαλάσσια ασφάλεια
- 2015: Δημόσια διαβούλευση για τη Διεθνή Διακυβέρνηση των Ωκεανών & Στόχος 14 για τη Βιώσιμη Ανάπτυξη: Διατήρηση και βιώσιμη χρήση των ωκεανών, των θαλασσών και των θαλάσσιων πόρων,
- 2016: Παγκόσμια στρατηγική για την εξωτερική πολιτική και την πολιτική ασφάλειας της ΕΕ & Διεθνής διακυβέρνηση των ωκεανών: μια ατζέντα για το μέλλον των ωκεανών μας.

Co-funded by the European Union

ΣΥΜΒΑΣΕΙΣ ΤΩΝ ΗΝΩΜΕΝΩΝ ΕΘΝΩΝ ΓΙΑ ΤΟ ΔΙΚΑΙΟ ΤΗΣ ΘΑΛΑΣΣΑΣ (UNCLOS)

Μια διεθνής συνθήκη που υιοθετήθηκε και υπογράφηκε το 1982, η οποία θεσπίζει ένα νομικό πλαίσιο για όλες τις θαλάσσιες και ναυτιλιακές δραστηριότητες. Από τον Ιούνιο του 2016, 167 χώρες και η Ευρωπαϊκή Ένωση είναι συμβαλλόμενα μέρη.

Η Σύμβαση δημιούργησε τρία νέα θεσμικά όργανα στη διεθνή σκηνή:

- Το Διεθνές Δικαστήριο για το Δίκαιο της Θάλασσας
- Την Διεθνή Αρχή για τον Βυθό
- Την Επιτροπή για τα όρια της υφαλοκρηπίδας

Co-funded by the European Union

ΣΤΟΧΟΙ ΒΙΩΣΙΜΗΣ ΑΝΑΠΤΥΞΗΣ ΤΟΥ ΟΗΕ

Co-funded by the European Union

OCEA(n)RT

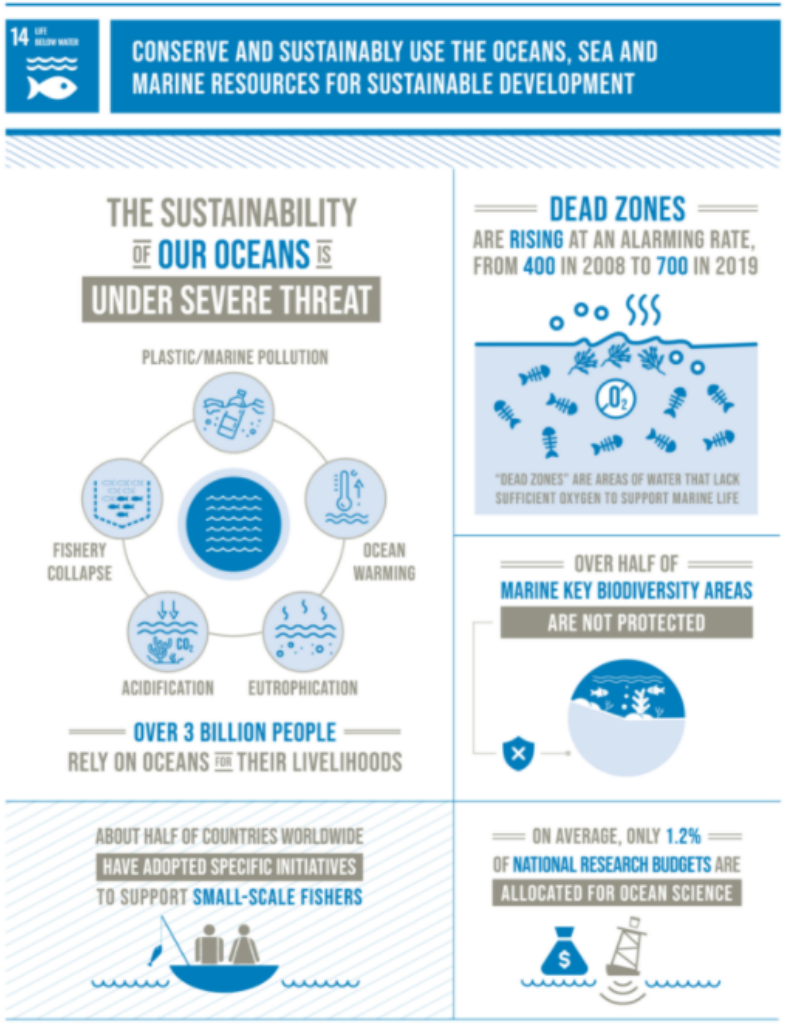

Co-funded by the European Union

KMOP TILLIT CITIZENS IN POWER ARTIT interarts ALL FOR BLUE REFRAME ETHICS INNOVATION GOVERNANCE

IUCN, ΔΙΕΘΝΗΣ ΕΝΩΣΗ ΓΙΑ ΤΗ ΔΙΑΤΗΡΗΣΗ ΤΗΣ ΦΥΣΗΣ

IUCN είναι μια δημοκρατική Ένωση που συγκεντρώνει τους οργανισμούς με τη μεγαλύτερη επιρροή στον κόσμο και τους κορυφαίους εμπειρογνώμονες σε μια κοινή προσπάθεια για τη διατήρηση της φύσης και την επιτάχυνση της μετάβασης στη βιώσιμη ανάπτυξη. Αποστολή της είναι να επηρεάσει, να ενθαρρύνει και να βοηθήσει τις κοινωνίες να διατηρήσουν την ακεραιότητα και την ποικιλομορφία της φύσης και να διασφαλίσει ότι κάθε χρήση των φυσικών πόρων είναι δίκαιη και οικολογικά βιώσιμη.

Co-funded by the European Union

Η **Σύμβαση** έχει γίνει το νομικό πλαίσιο για τις θαλάσσιες και ναυτιλιακές δραστηριότητες και η IUCN με τους εταίρους της εργάζονται για την κατάρτιση μιας **εκτελεστικής συμφωνίας** (UNCLOS IA) που θα καλύψει σημαντικά κενά στη διακυβέρνηση. Ένα θετικό αποτέλεσμα θα παράσχει **ένα μέτρο προστασίας και διατήρησης των περιοχών πέραν της εθνικής δικαιοδοσίας** (ABNJ), όπου δεν υπάρχει σήμερα.

OCEA(n)RT

ΠΛΑΙΣΙΟ ΘΑΛΑΣΣΙΑΣ ΣΤΡΑΤΗΓΙΚΗΣ ΤΗΣ ΕΕ

Αποτελεσματικότερη προστασία του θαλάσσιου περιβάλλοντος σε ολόκληρη την Ευρώπη.

Η οδηγία-πλαίσιο για τη Θαλάσσια Στρατηγική εγκρίθηκε στις 17 Ιουνίου 2008.

Η Επιτροπή συνέταξε επίσης μια σειρά λεπτομερών κριτηρίων και μεθοδολογικών προτύπων για να βοηθήσει τα κράτη μέλη να εφαρμόσουν την οδηγία-πλαίσιο για τη Θαλάσσια Στρατηγική. Αυτά αναθεωρήθηκαν το 2017 και οδήγησαν στη νέα απόφαση της Επιτροπής για την καλή περιβαλλοντική κατάσταση.

.

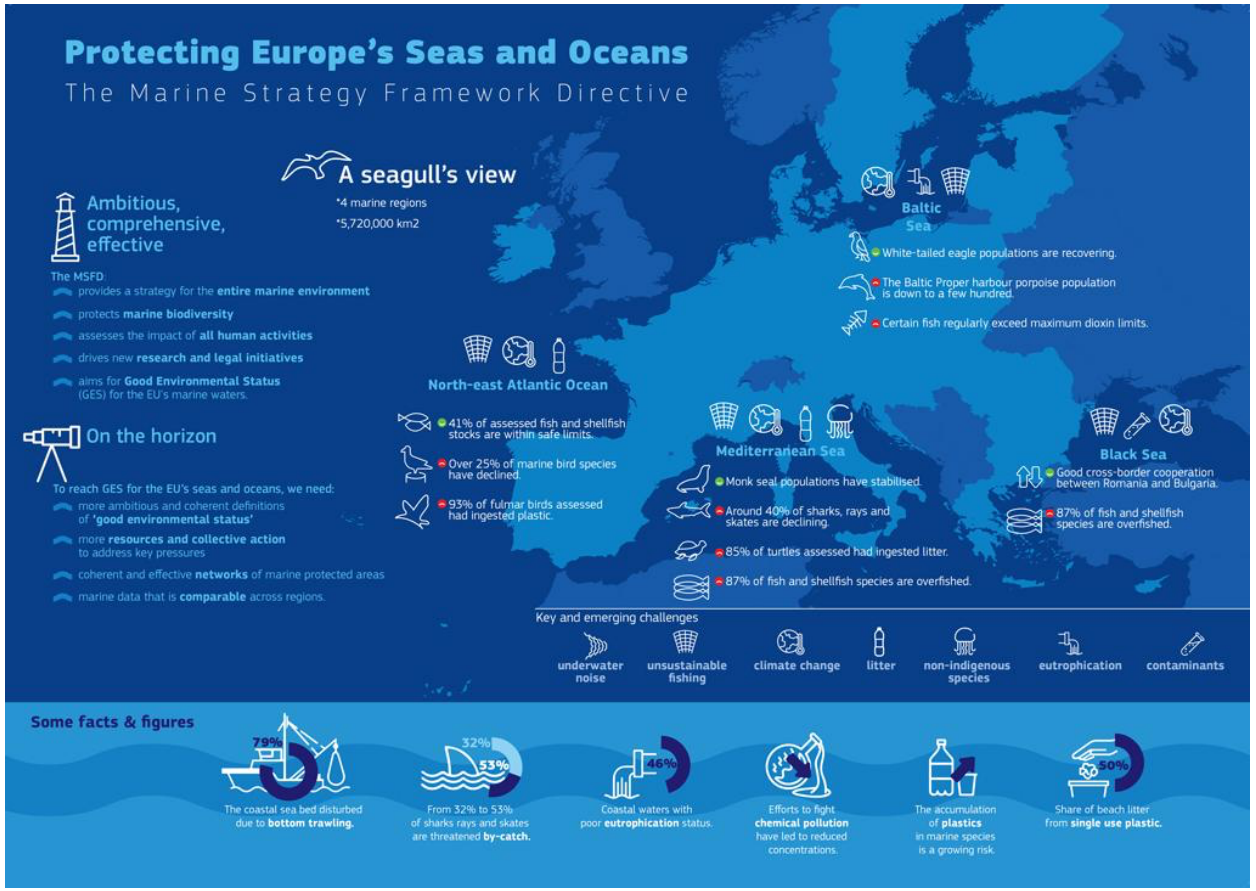

Co-funded by the European Union

kmop TILLIT CITIZENS IN POWER ARTIT inter arts ALL FOR BLUE REFRAME ETHICS INNOVATION GOVERNANCE

OCEA(n)RT

Μερικά εργαλεία της ΕΕ…

- Η οδηγία – πλαίσιο για τα Ύδατα (2000) συνδέεται στενά με την Θαλάσσια οδηγία.
- Οδηγία για τους Βιότοπους και τα Πτηνά (1992 and 1979, κωδικοποιήθηκε το 2009)
- Η Κοινή Αλιευτική Πολιτική καθορίζει μια συνεργατική προσέγγιση για τη διαχείριση των κοινών θαλασσών και της αλιείας της ΕΕ.
- Οδηγία για τα πλαστικά μιας χρήσης (2020)

Ευρωπαϊκό Ταμείο Θάλασσας, Αλιείας και Υδατοκαλλιέργειας (EMFAF)
Η Επιτροπή διαθέτει κονδύλια από το Ευρωπαϊκό Ταμείο Θάλασσας, Αλιείας και Υδατοκαλλιέργειας (EMFAF) για την ανάπτυξη λύσεων για την αποκατάσταση και τη διατήρηση της υγείας των ωκεανών και την αντιμετώπιση των θαλάσσιων απορριμμάτων.

Το EMFAF αποζημιώνει επίσης τους αλιείς για τη μεταφορά στην ξηρά των αποβλήτων που πιάνονται στα δίχτυα τους κατά τις συνήθεις αλιευτικές δραστηριότητες αντί να τα ρίχνουν πίσω στη θάλασσα.

Η Επιτροπή προωθεί την έρευνα για τη δημιουργία καινοτόμων και αποτελεσματικών λύσεων για καθαρούς και υγιείς ωκεανούς. Το επόμενο πρόγραμμα "Ορίζοντας Ευρώπη" περιλαμβάνει μια νέα προσέγγιση - μια αποστολή για υγιείς ωκεανούς, θάλασσες, παράκτια και εσωτερικά ύδατα.

Co-funded by the European Union

OCEA(n)RT

ΠΡΩΤΟΒΟΥΛΙΕΣ ΓΙΑ ΕΠΕΝΔΥΣΕΙΣ ΣΤΗ ΓΝΩΣΗ ΚΑΙ ΤΑ ΔΕΔΟΜΕΝΑ ΓΙΑ ΤΟΥΣ ΩΚΕΑΝΟΥΣ

Co-funded by the European Union

KMOP TILLIT CITIZENS IN POWER ARTIT inter arts ALL FOR BLUE REFRAME ETHICS INNOVATION GOVERNANCE

OCEA(n)RT

WISE-MARINE ΣΥΣΤΗΜΑ ΠΛΗΡΟΦΟΡΙΩΝ ΓΙΑ ΤΗΝ ΕΥΡΩΠΗ

ΜΙΑ ΠΥΛΗ ΠΛΗΡΟΦΟΡΗΣΗΣ ΓΙΑ ΕΥΡΩΠΑΪΚΑ ΘΑΛΑΣΣΙΑ ΘΕΜΑΤΑ ΠΡΟΣ ΥΠΟΣΤΗΡΙΞΗ ΤΗΣ ΔΙΑΧΕΙΡΙΣΗΣ ΜΕ ΒΑΣΗ ΤΟ ΟΙΚΟΣΥΣΤΗΜΑ ΚΑΙ ΤΗΝ ΔΙΑΚΥΒΕΡΝΗΣΗ ΤΩΝ ΩΚΕΑΝΩΝ

WISE-Marine παρέχει πρόσβαση σε πληροφορίες και δεδομένα σχετικά με την κατάσταση των ευρωπαϊκών θαλασσών, τις πιέσεις που τις επηρεάζουν και τις δράσεις που αναλαμβάνονται για την προστασία και τη διατήρηση του θαλάσσιου περιβάλλοντος.

.

.

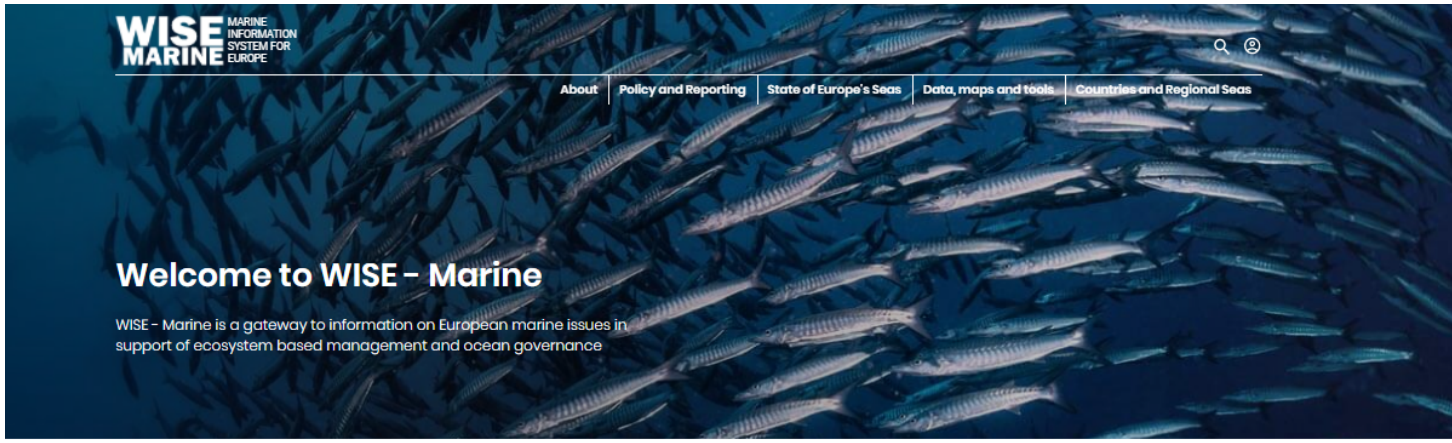

WISE-Marine provides access to information and data on the state of Europe's seas, on the pressures affecting them, and on the actions being taken to protect and conserve the marine environment.

In the spotlight

MSFD Reporting Data Explorer

This tool, dedicated to Marine experts, provides information on the main MSFD Articles collected by Member States from 2012 up to date.

Visualisation tools on Good Environmental Status assessments

Results on the Good Environmental Status (GES) assessments reported by the EU Member States to the European Commission under Article 8 are presented in a dynamic format.

Dashboards on marine features under other policies

These dashboards present the ecological and chemical status assessments under the Water Framework Directive, the conservation status of marine species and habitats under the Habitats Directive and the coverage of Marine Protected Areas in European waters.

Country Profile Factsheets

Information on the marine environment of EU Member States, including the state of features reported under different Directives.

In memory of Irene del Barrio Alvarellos, our colleague who has been instrumental in developing and running WISE-Marine, in particular the EU Marine Strategy Framework Directive reporting and assessment components.

Co-funded by the European Union

KMOP TILLIT CITIZENS IN POWER ARTIT inter arts ALL FOR BLUE REFRAME ETHICS INNOVATION GOVERNANCE

OCEA(n)RT

EMODnet

European Marine Observation and Data Network

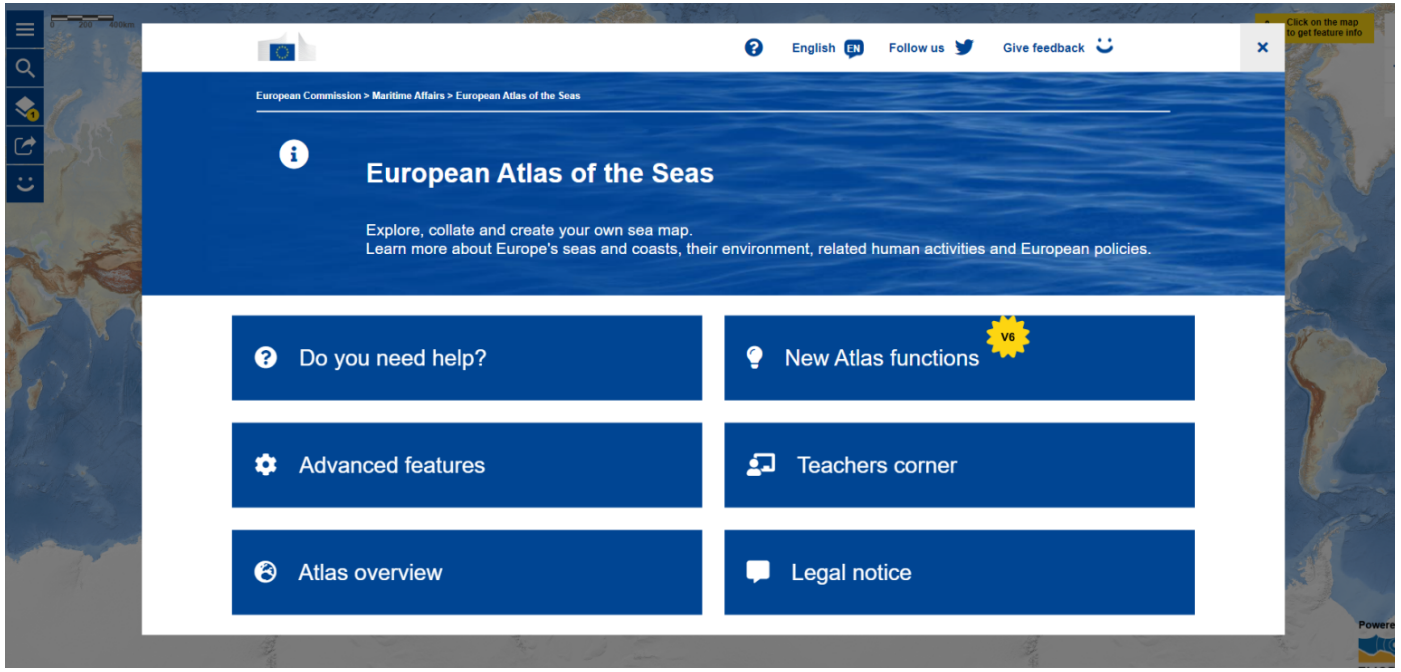

Co-funded by the European Union

KMOP TILLIT CITIZENS IN POWER ARTIT interarts ALL FOR BLUE REFRAME ETHICS INNOVATION GOVERNANCE

OCEA(n)RT

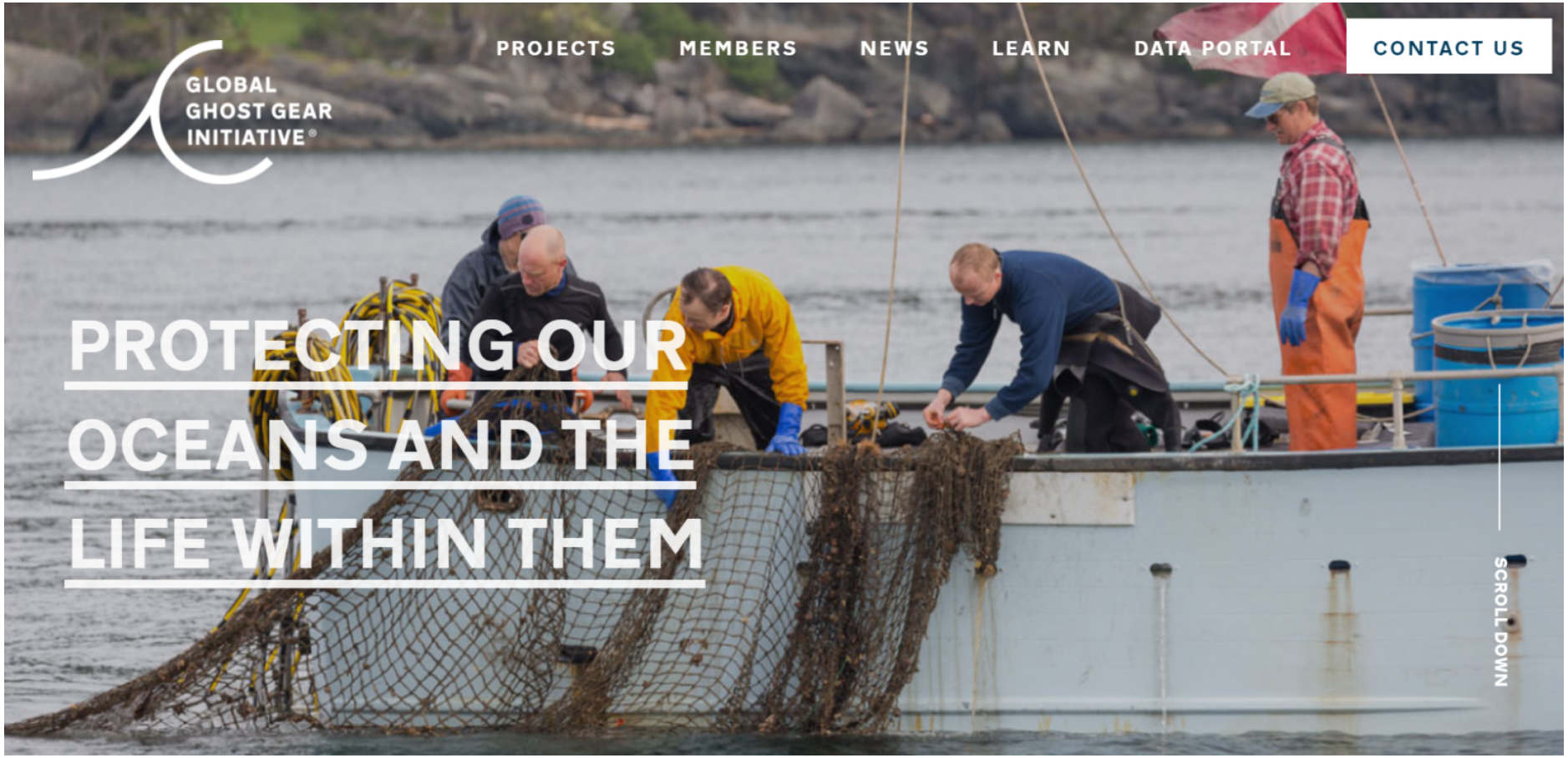

Co-funded by
the European Union

kmop TILLIT CITIZENS IN POWER ARTIT interarts ALL FOR BLUE REFRAME ETHICS INNOVATION GOVERNANCE

OCEA(n)RT

ΣΥΝΟΔΟΣ ΚΟΡΥΦΗΣ ONE OCEAN

Με περισσότερα από 90 μέλη, η πλατφόρμα προωθεί τον προβληματισμό και τις ανταλλαγές μεταξύ της επιστημονικής κοινότητας, της κοινωνίας των πολιτών και των πολιτικών φορέων λήψης αποφάσεων. Ο συνασπισμός αυτός συγκεντρώνει ερευνητικά ινστιτούτα, μη κυβερνητικές οργανώσεις, ιδρύματα τριτοβάθμιας εκπαίδευσης, ενυδρεία, εκπροσώπους του ιδιωτικού τομέα και γαλλικούς και διεθνείς οργανισμούς.

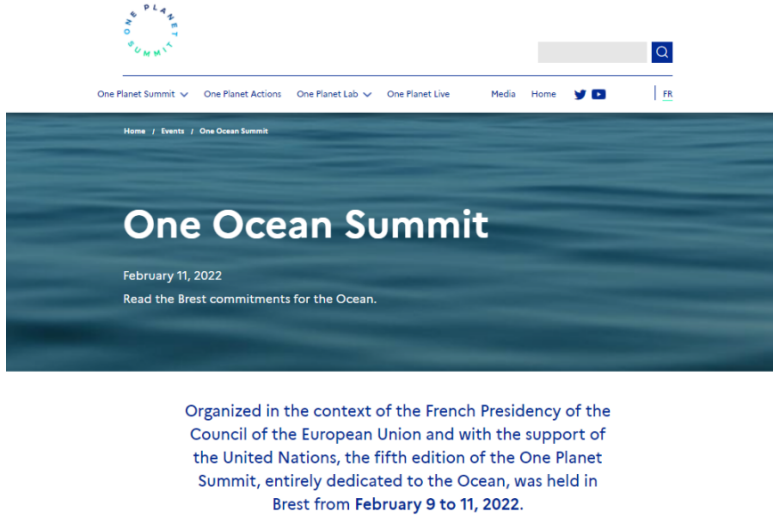

Co-funded by the European Union

ΠΡΩΤΟΒΟΥΛΙΑ BLUE PARKS

Η πρωτοβουλία Blue Parks δίνει κίνητρα για ένα παγκόσμιο σύστημα καταφυγίων στους ωκεανούς για τη διασφάλιση της βιοποικιλότητας σε τουλάχιστον 30% του ωκεανού. Τα βραβεία Blue Park αναγνωρίζουν τις εξαιρετικές θαλάσσιες προστατευόμενες περιοχές (MPAs), και τα κριτήρια του Blue Park παρέχουν ένα επιστημονικά τεκμηριωμένο πρότυπο για την αποτελεσματικότητα της θαλάσσιας προστασίας.

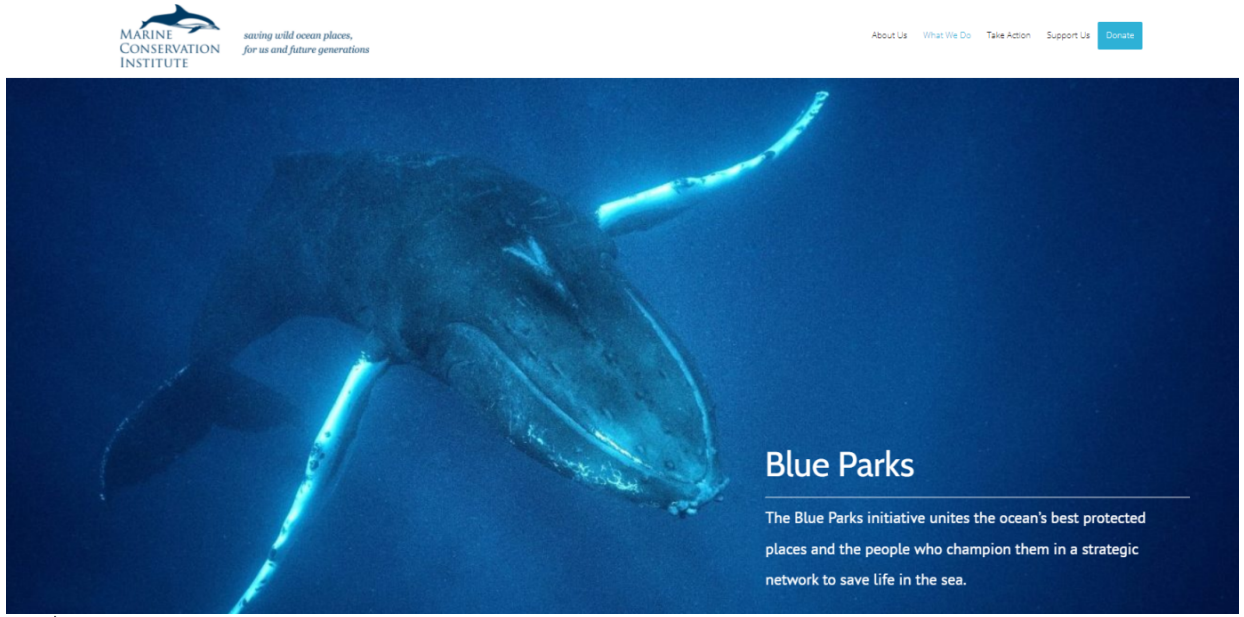

Co-funded by the European Union

OCEA(n)RT

BLUE MANIFESTO: Ο ΔΡΟΜΟΣ ΓΙΑ ΕΝΑΝ ΥΓΙΗ ΩΚΕΑΝΟ ΕΩΣ ΤΟ 2030

Το σχέδιο διάσωσης καθορίζει συγκεκριμένες δράσεις που πρέπει να υλοποιηθούν εντός καθορισμένων ημερομηνιών, προκειμένου να αντιστραφεί η κατάσταση στον ολοένα υποβαθμισμένο και μολυσμένο ωκεανό και τις ακτές.

102 Περιβαλλοντικοί οργανισμοί καλούν για :

- Τουλάχιστον το 30% του ωκεανού να προστατεύεται σε μεγάλο βαθμό ή πλήρως έως το 2030.
- Στροφή στην αλιεία με μικρές επιπτώσεις στο περιβάλλον
- Εξασφάλιση ενός ωκεανού χωρίς ρύπανση
- Σχεδιασμός ανθρώπινων δραστηριοτήτων που υποστηρίζουν την αποκατάσταση θαλάσσιων οικοσυστημάτων που ευδοκιμούν

Co-funded by the European Union

ΑΝΑΦΟΡΕΣ

European Commission. European Marine Observation and Data Network. Retrieved 21. 2022, from https://emodnet.ec.europa.eu/en.

European Commission. Legislation: The Marine Strategy Framework Directive. Retrieved 21. 2022, from https://ec.europa.eu/environment/marine/eu-coast-and-marine-policy/marine-strategy-framework-directive/index_en.htm.

European Commission. One Ocean Summit: new steps strengthen EU leadership in protecting the Ocean. Retrieved 21. 2022, from https://ec.europa.eu/commission/presscorner/detail/en/IP_22_843.

Wise Marine. Marine Information System for Europe. Retrieved 21. 2022, from https://water.europa.eu/marine.

Global Ghost Gear Initiative. Protecting our oceans and the life within them. Retrieved 21. 2022, from https://www.ghostgear.org/.

International Union for Conservation of Nature. UNCLOS. Retrieved 21. 2022, from https://www.iucn.org/theme/marine-and-polar/our-work/international-ocean-governance/unclos.

Marin Conservation Institute. The Marine Protection Atlas. Retrieved March 21,2022, from https://mpatlas.org/.

OECD. The Ocean. Retrieved 21. 2022, from https://www.oecd.org/stories/ocean/european-union-marine-legislation-b1541e4

Seas at risk. Blue Manifesto. Retrieved 24.03.2022, from https://seas-at-risk.org/blue-manifesto/.

Co-funded by the European Union

Ευχαριστώ!

www.oceanrtproject.eu

Co-funded by
the European Union

OCEA(n)RT